

**EL PELIGRO DE SER SANITARIO**

**Riesgos más frecuentes**

- ▶ **Biológicos:** accidentes causados por pinchazos o cortes en contacto con sangre o fluidos orgánicos contaminantes. Contagios por vía aérea (neumonía, tuberculosis).
- ▶ **Físicos:** siniestros derivados de sobreesfuerzos y fatiga física al manipular pacientes, levantar cargas o por movimientos repetitivos. Radiaciones ionizantes en servicios de Radiología y Radioterapia. Riesgos por mal estado de las instalaciones.
- ▶ **Químicos:** manipulación de citostáticos (sustancias que impiden el desarrollo de las células), productos de laboratorio, contacto con sustancias para desinfectar. También se incluye en este apartado la inhalación de gases anestésicos y vapores tóxicos.
- ▶ **Psicosociales:** Carga mental por el ritmo de trabajo, estrés, *mobbing*, *burn out* (síndrome del quemado), problemas al cambiar continua-

mente de turno y agresiones verbales y físicas.

**Siniestros por ocupaciones**

- ▶ **Facultativos:** 12%
- ▶ **Enfermeras/os:** 35%
- ▶ **Auxiliares de clínica:** 20%
- ▶ **Auxiliares administrativos:** 4%
- ▶ **Técnicos:** 2%
- ▶ **Celadores:** 12%
- ▶ **Asistentes sociales:** 5%
- ▶ **Otros:** 10%

**Siniestros por etiología**

- ▶ **'In itinere':** 11,52%
- ▶ **Pinchazos/heridas/salpicaduras:** 34,23%
- ▶ **Exposición aérea:** 6,39%
- ▶ **Caídas:** 16,32%
- ▶ **Sobreesfuerzos:** 15,31%
- ▶ **Agresiones:** 0,34%
- ▶ **Otros (riesgos psicosociales y químicos):** 15,90%

Datos: Servicio Murciano de Salud

**Prótesis parcelar de rodilla**

(Vista frontal con la rodilla doblada)

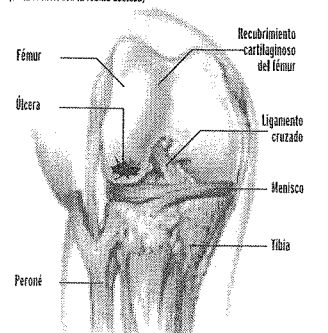

Carlos Agudo

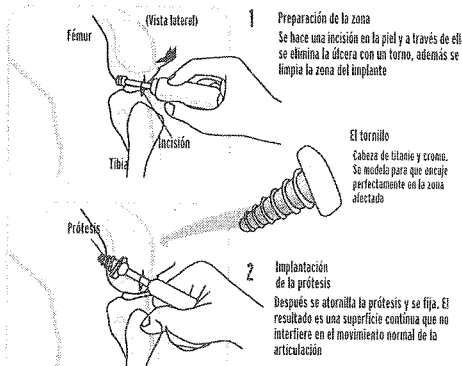

# Ripoll y De Prado implantan una prótesis de rodilla que permite andar al paciente en sólo 3 días

Esta ortopedia sólo se aplica en la lesión, sin quitar todo el cartilago, y respeta el movimiento natural de la articulación

Es la primera vez en el mundo que se utiliza este aparato, que sólo se fabrica en EE UU

P. G. MURCIA

Los traumatólogos murcianos Pedro Luis Ripoll y Mariano de Prado han implantado, por primera vez en el mundo, una prótesis parcelar de rodilla que permite que el paciente camine a los 3 días de ser operado y cuya intervención sólo dura 30 minutos, gracias a que se realiza por vía artroscópica (sin abrir con bisturí la articulación).

Esta prótesis, fabricada por la empresa Arthrosurface, líder en el mercado mundial de ortopedia, supone un avance clínico espectacular, como destaca Ripoll: «Ya no es necesario retirar todo el cartilago de la articulación. Sólo se repara la lesión, la úlcera, y se reemplaza por ese aparato perfectamente adaptado a la zona que se retira».

Philip Hamann y Lester Fehr, de Arthrosurface, se desplazaron ayer hasta Murcia para asistir en el Hospital USP San Carlos a la revisión de una de las tres pri-

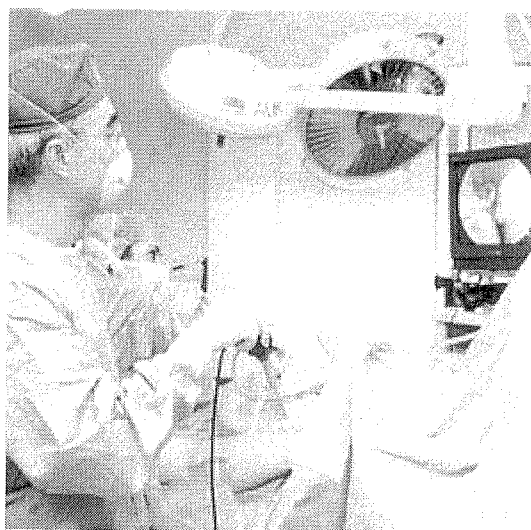

ARTROSCOPIA. Ripoll en plena intervención, ayer por la tarde. / J.L.

meras rodillas curadas por el equipo murciano. También procedieron ayer a implantar otra prótesis a un cuarto paciente y hoy realizarán dos intervenciones más.

El servicio de Ripoll y De Prado fue elegido por Arthrosurface para iniciar la utilización quirúrgica de este implante porque «tienen el mismo nivel que los mejores médicos estadounidenses. Serán centro de referencia para enseñar esta técnica a todos los europeos interesados en la prótesis parcelar de rodilla».

Ripoll precisa que esta técnica está indicada para los afecta-

dos por lesiones de entre 45 y 60 años, una franja donde las terapias biológicas no funcionan.

El doctor murciano destaca otras dos ventajas de esta prótesis: «Guarda la curva de la articulación, con lo que no hay resalte. El movimiento es totalmente natural. Además, el anclaje es muy sólido». La rehabilitación absoluta se logra a las 6 semanas, mientras que con la operación tradicional se tarda hasta 6 meses.

Los dos traumatólogos han acordado con esta empresa colaborar en el proyecto Da Vinci, un potente centro de investigaciones médicas que abrirán en Miami.

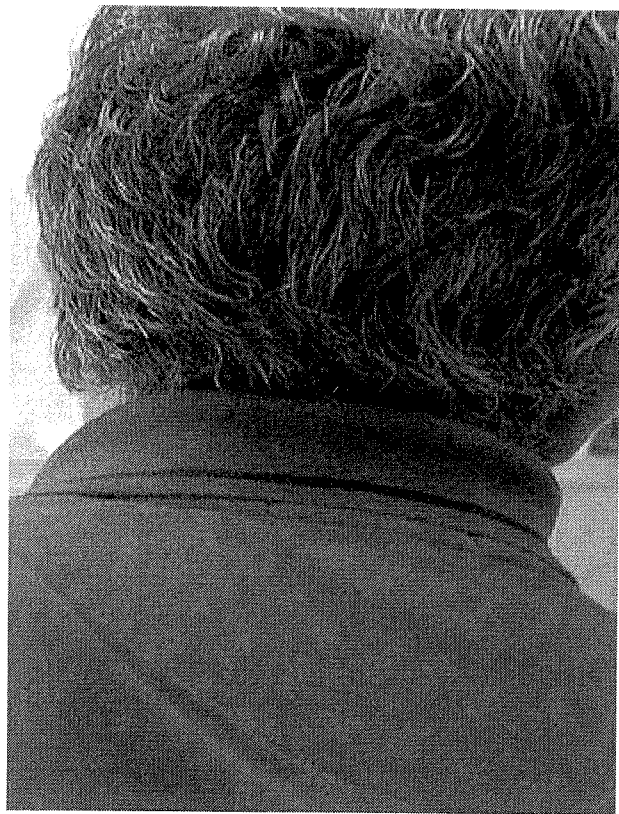

neumococo en un ambulatorio. / EFE

Los más perjudicados son los enfermeros, que soportan el 35% de los siniestros

Nueve de cada diez accidentes ocurrieron en los servicios de los hospitales

## URBANIZACIÓN MONTEPINAR

### Residencial SIERRA DEL SEGURA

# CHALETS INDIVIDUALES DE LUJO

A 5 minutos de Murcia

GARAJE Y BODEGA AMPLIAS PARCELAS

Promueve

PROMOCIONES AZULEJOS ESTEBAN S.L.

GRUPO AZULEJOS ESTEBAN

Ctra. de Churra, Km. 1 • 30007 Murcia

606 330 395

Información y venta

Oficina: 968 24 18 12 INMOMUR S.L.

LLÁMENOS Y LE INFORMAREMOS SÁBADOS Y DOMINGOS INCLUSIVE (Cita previa)